

# **ПРИЛОЖЕНИЕ 1**

к Генеральному плану

Муниципального образования «Матчерский  
сельсовет Земетчинского района Пензенской  
области»

**«Графическое описание местоположения  
границ населенных пунктов»**

## ОПИСАНИЕ МЕСТОПОЛОЖЕНИЯ ГРАНИЦ

### *Границы населенных пунктов Матчерского сельсовета Земетчинского района Пензенской области*

(наименование объекта, местоположение границ которого описано (далее - объект))

#### Раздел 1

Сведения об объекте		
№ п/п	Характеристики объекта	Описание характеристик
1	2	3
1	Местоположение объекта	442010 Пензенская область, р-н Земетчинский, с/с Матчерский, с Матчерка 442010 Пензенская область, р-н Земетчинский, с/с Матчерский, п. Люмберцы
2	Площадь объекта ± величина погрешности определения площади ( $P \pm \Delta P$ )	—
3	Иные характеристики объекта	Границы населенного пункта

**Раздел 2**

**Сведения о местоположении границ объекта**

**1. Система координат**    МСК 58

**2. Сведения о характерных точках границ объекта**

Обозначение характерных точек границ	Координаты, м		Метод определения координат характерной точки	Средняя квадратическая погрешность положения характерной точки (Mt), м	Описание обозначения точки на местности (при наличии)
	X	Y			
1	2	3	4	5	6
матчерка					
1	409 976,00	1 275 933,00	Картометрический метод	5,00	—
2	410 008,00	1 275 967,00		5,00	
3	410 097,00	1 276 085,00		5,00	
4	410 216,00	1 276 227,00		5,00	
5	410 276,00	1 276 305,00		5,00	
6	410 295,61	1 276 347,67		5,00	
7	410 191,00	1 276 434,00		5,00	
8	410 317,82	1 276 595,19		5,00	
9	409 884,94	1 276 940,34		5,00	
10	409 612,70	1 277 157,41		5,00	
11	409 716,16	1 277 318,28		5,00	
12	409 884,82	1 277 580,53		5,00	
13	410 072,12	1 277 817,84		5,00	
14	410 048,00	1 277 843,00		5,00	
15	409 963,00	1 277 884,00		5,00	
16	409 898,00	1 277 907,00		5,00	
17	409 824,00	1 277 900,00		5,00	
18	409 726,00	1 277 924,00		5,00	
19	409 649,71	1 277 978,56		5,00	
20	409 534,52	1 278 029,25		5,00	
21	409 494,18	1 278 037,36		5,00	
22	409 450,89	1 278 042,38		5,00	
23	409 373,09	1 278 046,14		5,00	
24	409 345,61	1 278 043,96		5,00	
25	409 274,42	1 278 037,28		5,00	
26	409 210,95	1 278 026,49		5,00	
27	409 174,97	1 278 026,49		5,00	
28	409 143,89	1 278 029,38		5,00	
29	409 089,74	1 278 026,78		5,00	
30	409 079,00	1 278 055,00		5,00	
31	408 971,00	1 278 061,00		5,00	
32	408 861,00	1 278 076,00		5,00	
33	408 755,00	1 278 122,00		5,00	
34	408 665,00	1 278 117,00		5,00	
35	408 603,00	1 278 099,00		5,00	
36	408 533,00	1 278 056,00		5,00	
37	408 428,00	1 278 029,00		5,00	
38	408 376,24	1 278 032,29		5,00	
39	408 317,14	1 278 072,68		5,00	
40	408 237,18	1 278 141,00		5,00	
41	408 188,00	1 278 184,00		5,00	
42	408 156,00	1 278 272,00		5,00	
43	408 127,57	1 278 351,61		5,00	
44	408 144,64	1 278 358,19		5,00	
45	408 108,51	1 278 430,30		5,00	
46	408 031,72	1 278 548,07		5,00	

**Раздел 2**

Сведения о местоположении границ объекта					
1	2	3	4	5	6
47	408 017,71	1 278 583,87	Картометрический метод	5,00	—
48	407 996,44	1 278 650,28		5,00	
49	407 974,13	1 278 714,62		5,00	
50	407 957,01	1 278 757,16		5,00	
51	407 940,40	1 278 787,25		5,00	
52	407 922,25	1 278 804,37		5,00	
53	407 891,12	1 278 826,68		5,00	
54	407 855,32	1 278 845,88		5,00	
55	407 823,67	1 278 855,22		5,00	
56	407 792,03	1 278 858,85		5,00	
57	407 730,28	1 278 856,25		5,00	
58	407 666,47	1 278 845,36		5,00	
59	407 582,42	1 278 844,32		5,00	
60	407 553,36	1 278 832,91		5,00	
61	407 520,16	1 278 808,52		5,00	
62	407 482,29	1 278 764,42		5,00	
63	407 450,12	1 278 731,74		5,00	
64	407 420,02	1 278 716,17		5,00	
65	407 386,31	1 278 706,83		5,00	
66	407 344,79	1 278 706,83		5,00	
67	407 292,40	1 278 725,51		5,00	
68	407 264,90	1 278 739,00		5,00	
69	407 245,18	1 278 755,60		5,00	
70	407 222,88	1 278 785,69		5,00	
71	407 209,39	1 278 812,67		5,00	
72	407 192,27	1 278 855,74		5,00	
73	407 189,67	1 278 885,31		5,00	
74	407 191,74	1 278 937,71		5,00	
75	407 213,53	1 278 979,73		5,00	
76	407 231,17	1 279 013,98		5,00	
77	407 240,52	1 279 051,85		5,00	
78	407 240,00	1 279 085,57		5,00	
79	407 232,73	1 279 106,85		5,00	
80	407 214,57	1 279 155,10		5,00	
81	407 189,15	1 279 188,82		5,00	
82	407 126,37	1 279 256,26		5,00	
83	407 091,09	1 279 296,74		5,00	
84	407 058,40	1 279 347,06		5,00	
85	407 028,31	1 279 409,84		5,00	
86	407 001,33	1 279 457,05		5,00	
87	406 980,58	1 279 484,55		5,00	
88	406 954,12	1 279 516,72		5,00	
89	406 943,75	1 279 556,67		5,00	
90	406 942,34	1 279 571,00		5,00	
91	406 925,00	1 279 593,00		5,00	
92	406 914,00	1 279 604,00		5,00	
93	406 877,00	1 279 617,00		5,00	
94	406 870,00	1 279 684,00		5,00	
95	406 859,00	1 279 712,00		5,00	
96	406 809,00	1 279 762,00		5,00	
97	406 768,00	1 279 807,00		5,00	
98	406 758,00	1 279 836,00		5,00	
99	406 765,00	1 279 868,00		5,00	
100	406 790,00	1 279 917,00		5,00	
101	406 829,00	1 279 951,00		5,00	



**Раздел 2**

Сведения о местоположении границ объекта					
1	2	3	4	5	6
102	406 826,00	1 280 036,00	Картометрический метод	5,00	
103	406 815,00	1 280 067,00		5,00	
104	406 823,00	1 280 132,00		5,00	
105	406 833,00	1 280 176,00		5,00	
106	406 670,00	1 280 126,00		5,00	
107	406 619,00	1 280 120,00		5,00	
108	406 561,00	1 280 125,00		5,00	
109	406 608,00	1 280 184,00		5,00	
110	406 525,21	1 280 463,32		5,00	
111	406 505,29	1 280 530,52		5,00	
112	406 501,00	1 280 545,00		5,00	
113	406 469,00	1 280 558,00		5,00	
114	406 316,00	1 280 551,00		5,00	
115	406 219,00	1 280 552,00		5,00	
116	406 147,58	1 280 437,63		5,00	
117	406 137,17	1 280 421,00		5,00	
118	406 132,71	1 280 408,42		5,00	
119	406 135,02	1 280 387,65		5,00	
120	406 140,00	1 280 360,00		5,00	
121	406 220,00	1 280 037,00		5,00	
122	406 228,90	1 280 008,17		5,00	
123	406 243,25	1 279 972,27		5,00	
124	406 265,49	1 279 975,81		5,00	
125	406 288,68	1 279 972,33		5,00	
126	406 309,23	1 279 964,09		5,00	
127	406 314,95	1 279 955,13		5,00	
128	406 316,43	1 279 936,74		5,00	
129	406 333,04	1 279 859,25		5,00	
130	406 338,74	1 279 820,00		5,00	
131	406 352,59	1 279 752,29		5,00	
132	406 372,29	1 279 688,45		5,00	
133	406 382,23	1 279 638,28		5,00	
134	406 417,71	1 279 545,81		5,00	
135	406 421,16	1 279 527,00		5,00	
136	406 427,04	1 279 470,39		5,00	
137	406 461,42	1 279 389,06		5,00	
138	406 478,00	1 279 321,00		5,00	
139	406 515,00	1 279 167,00		5,00	
140	406 556,00	1 279 060,00		5,00	
141	406 571,38	1 279 046,91		5,00	
142	406 593,16	1 279 039,45		5,00	
143	406 716,05	1 279 092,81	Метод спутниковых геодезических измерений (определений)	0,50	
144	406 719,83	1 279 094,12		0,50	
145	406 841,91	1 279 148,69	Картометрический метод	5,00	
146	406 873,00	1 279 038,00		5,00	
147	406 924,43	1 278 893,81		5,00	
148	406 948,01	1 278 844,45		5,00	
149	407 121,83	1 278 614,65		5,00	
150	407 216,00	1 278 490,00		5,00	
151	407 248,00	1 278 459,00		5,00	
152	407 393,82	1 278 609,59		5,00	
153	407 515,65	1 278 574,27		5,00	

**Раздел 2**

Сведения о местоположении границ объекта					
1	2	3	4	5	6
154	407 729,09	1 278 407,97	Картометрический метод	5,00	—
155	407 766,89	1 278 418,91		5,00	
156	407 770,61	1 278 407,92		5,00	
157	407 792,69	1 278 342,66		5,00	
158	407 798,70	1 278 291,69		5,00	
159	407 794,14	1 278 257,17		5,00	
160	407 785,11	1 278 234,76		5,00	
161	407 775,69	1 278 207,28		5,00	
162	407 750,60	1 278 176,42		5,00	
163	407 727,64	1 278 163,28		5,00	
164	407 694,97	1 278 139,24		5,00	
165	407 639,30	1 278 083,04	Метод спутниковых геодезических измерений (определений)	0,10	
166	407 514,42	1 277 934,59		0,10	
167	407 532,68	1 277 912,35	Картометрический метод	5,00	
168	407 494,77	1 277 866,58		7,50	
169	407 147,46	1 277 459,98		5,00	
170	407 404,97	1 277 285,43		5,00	
171	407 289,78	1 277 154,29		5,00	
172	407 402,97	1 277 060,66		2,50	
173	407 445,59	1 277 108,00		5,00	
174	407 450,03	1 277 113,50		2,50	
175	407 506,49	1 277 182,78		5,00	
176	407 414,51	1 277 264,88		5,00	
177	407 540,68	1 277 391,07		5,00	
178	407 730,42	1 277 223,42		5,00	
179	407 867,05	1 277 367,19		5,00	
180	407 959,08	1 277 456,21		5,00	
181	408 043,77	1 277 545,19		5,00	
182	408 127,61	1 277 446,63		5,00	
183	408 456,00	1 277 106,00		5,00	
184	408 494,00	1 277 053,00		5,00	
185	408 551,00	1 276 990,00		5,00	
186	408 671,00	1 276 893,00		5,00	
187	408 764,00	1 276 820,00		5,00	
188	408 799,00	1 276 810,00		5,00	
189	408 840,00	1 276 782,00		5,00	
190	408 810,00	1 276 696,00		5,00	
191	408 807,00	1 276 638,00		5,00	
192	408 815,61	1 276 586,36		5,00	
193	408 872,00	1 276 551,00		5,00	
194	408 910,48	1 276 560,60		5,00	
195	408 982,70	1 276 568,83		5,00	
196	409 017,00	1 276 540,00		5,00	
197	409 070,00	1 276 495,00		5,00	
198	409 100,00	1 276 530,00		5,00	
199	409 107,00	1 276 524,00		5,00	
200	409 286,00	1 276 357,00		5,00	
201	409 825,06	1 275 906,28		5,00	
202	409 910,00	1 275 990,00		5,00	
1	409 976,00	1 275 933,00		5,00	
Люмберцы					
203	409 050,00	1 278 184,00	Картометрический метод	5,00	—

**Раздел 2**

Сведения о местоположении границ объекта					
1	2	3	4	5	6
204	409 184,00	1 278 223,00	Картометрический метод	5,00	—
205	409 162,00	1 278 299,00		5,00	
206	409 124,00	1 278 418,00		5,00	
207	408 970,00	1 278 437,00		5,00	
208	408 840,00	1 278 449,00		5,00	
209	408 815,00	1 278 429,00		5,00	
210	408 795,00	1 278 337,00		5,00	
211	408 786,00	1 278 278,00		5,00	
212	408 756,00	1 278 234,00		5,00	
213	408 756,00	1 278 214,00		5,00	
214	408 824,00	1 278 200,00		5,00	
215	408 896,00	1 278 190,00		5,00	
216	408 985,00	1 278 180,00		5,00	
217	409 029,33	1 278 182,84		5,00	
218	409 028,85	1 278 185,00		5,00	
203	409 050,00	1 278 184,00	5,00		
3. Сведения о характерных точках части (частей) границы объекта					
1	2	3	4	5	6
—	—	—	—	—	—



Раздел 4  
План границ объекта

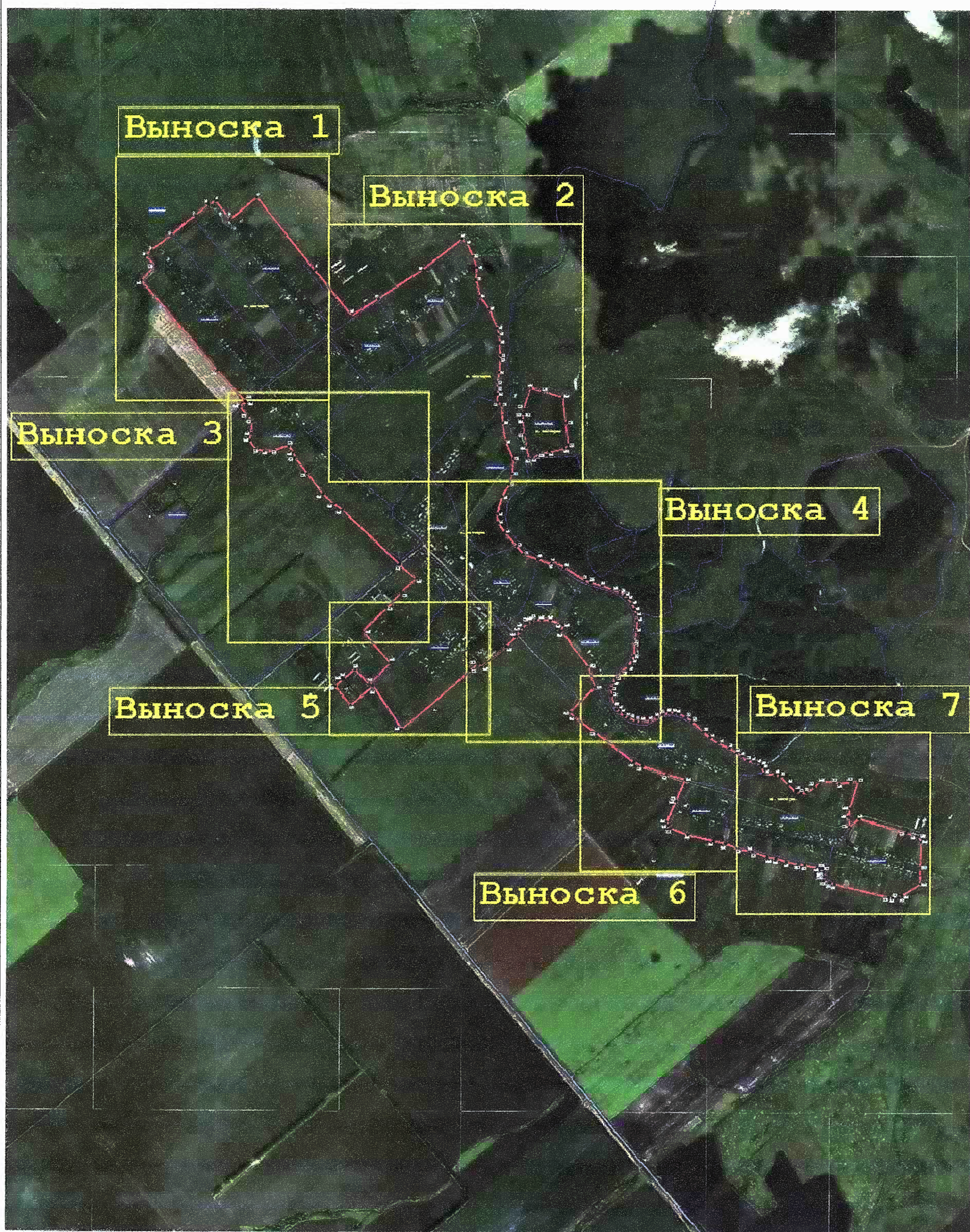

Масштаб 1:24 000

Используемые условные знаки и обозначения:

- условные обозначения представлены на листе Выноска 1

Подпись \_\_\_\_\_ Дата « 30 » июня 20 20 г.

Место для отпечатка (при наличии) лица, составившего описание местоположения границ объекта









Раздел 4  
План границ объекта (Выноска 1)

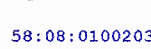
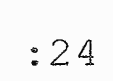

Масштаб 1:5 000

Используемые условные знаки и обозначения:

-  - вновь образованная часть границы, сведения о которой достаточны для определения её местоположения
-  4 - обозначение характерной точки границы, сведения о которой позволяют однозначно определить её положение на местности
-  - Граница кадастрового квартала
-  58:08:0100203 - Обозначение кадастрового квартала
-  : 24 - кадастровый номер земельного участка
-  с. Колударово - Обозначение населенного пункта

Подпись

Дата « 30 » июня 20 20 г.

Место для оттиска печати (при наличии) лица, составившего описание местоположения границ объекта





Раздел 4

План границ объекта (Выноска 2)



Масштаб 1:6 000

Используемые условные знаки и обозначения:

- условные обозначения представлены на листе Выноска 1

Подпись \_\_\_\_\_ Дата « 30 » июня 20 20 г.

Место для отиска оттисков (при наличии) лица, составившего описание местоположения границ объекта





Раздел 4.  
План границ объекта (Выноска 3)



Масштаб 1:5 000

Используемые условные знаки и обозначения:

- условные обозначения представлены на листе Выноска 1

Подпись \_\_\_\_\_ Дата « 30 » июня 20 20 г.

Место для отпечатка (при наличии) лица, составившего описание местоположения границ объекта





Раздел 4.  
План границ объекта (Выноска 4)



Масштаб 1:5 000

Используемые условные знаки и обозначения:

- условные обозначения представлены на листе Выноска 1

Подпись \_\_\_\_\_ Дата « 30 » июня 20 20 г.

Место для отрисовки печати (при наличии) лица, составившего описание местоположения границ объекта





Раздел 4.  
План границ объекта (Выноска 5)



Масштаб 1:4 000

Используемые условные знаки и обозначения:

- условные обозначения представлены на листе Выноска 1

Подпись \_\_\_\_\_

Дата « 30 » июня 20 20 г.

Место для отрисовки печати (при наличии) лица, составившего описание местоположения границ объекта





Раздел 4.  
План границ объекта (Выноска б)



Масштаб 1:4 000

Используемые условные знаки и обозначения:

- условные обозначения представлены на листе Выноска 1

Подпись \_\_\_\_\_ Дата « 30 » июня 20 20 г.

Место для оттиска печати (при наличии) лица, составившего описание местоположения границ объекта





Раздел 4.  
План границ объекта (Выноска 7)



Масштаб 1:5 000

Используемые условные знаки и обозначения:

- условные обозначения представлены на листе Выноска 1

Подпись \_\_\_\_\_ Дата « 30 » июня 20 20 г.

Место для отписки (подписи) лица, составившего описание местоположения границ объекта

